Projektnummer:

Bauzeitenplan

Bauzeitenplan KiTa Bergen

Pos	Vorgang	Dauer	Start	Ende
7	**Neubau**			
8	LPH 8 OBJEKTÜBERWACHUNG	287at	Mo, 08.06.26	Do, 22.07.27
8.1	Kanal,-Entwässerungs-EMB Arbeiten	60at	Mo, 08.06.26	Fr, 28.08.26
8.2	Flachdachabdichtung, Flachdachbegrünung	30at	Fr, 28.08.26	Do, 08.10.26
8.3	PV-Anlage Traggerüst	4at	Mo, 28.09.26	Do, 01.10.26
8.4	Montage PV-Anlage	5at	Fr, 02.10.26	Do, 08.10.26
8.5	Fenster- Türanlagen	5at	Mo, 28.09.26	Fr, 02.10.26
8.6	Heizung- Lüftung- Sanitär Rohmontage	32at	Fr, 02.10.26	Mo, 16.11.26
8.7	Elektro Rohmontage	40at	Fr, 02.10.26	Do, 26.11.26
8.8	Innenputzarbeiten	15at	Fr, 27.11.26	Do, 17.12.26
8.9	Fußbodenheizung	5at	Mo, 28.12.26	Mo, 04.01.27
8.10	Estricharbeiten	5at	Di, 05.01.27	Mo, 11.01.27
8.11	Trockenbau, Vorsatzschalen, Abkofferungen	5at	Fr, 18.12.26	Do, 24.12.26
8.12	Trockenbau, Unterkonstruktion Rasterdecken	15at	Di, 26.01.27	Mo, 15.02.27
8.13	Trockenbau, einlegen Deckenplatten	5at	Do, 22.04.27	Mi, 28.04.27
8.14	Trocknung Estrich	22at	Di, 12.01.27	Mi, 10.02.27
8.15	Fliesenarbeiten	23at	Do, 11.02.27	Mo, 15.03.27
8.16	Malerarbeiten	30at	Di, 16.03.27	Mi, 28.04.27
8.17	Bodenbelagsarbeiten	18at	Do, 29.04.27	Mi, 26.05.27
8.18	WC-Trennwände	5at	Fr, 28.05.27	Do, 03.06.27
8.19	Innentüren	5at	Fr, 04.06.27	Do, 10.06.27
8.20	Außenputzarbeiten Neubau	45at	Di, 27.10.26	Di, 29.12.26
8.21	Heizung- Lüftung- Sanitär Fertigmontage	20at	Fr, 11.06.27	Do, 08.07.27
8.22	Elektro Fertigmontage	20at	Fr, 11.06.27	Do, 08.07.27
8.23	Endreinigung	5at	Fr, 09.07.27	Do, 15.07.27
8.24	Einrichtung	5at	Fr, 16.07.27	Do, 22.07.27
8.25	Außenanlage	30at	Di, 08.12.26	Mi, 20.01.27
9	Abnahme Behörde	1at	Do, 08.07.27	Do, 08.07.27
10	Mängelbeseitigung	15at	Fr, 09.07.27	Do, 29.07.27
11	Endabnahme-Mängelbeseitigung abgeschlossen	1at	Do, 29.07.27	Do, 29.07.27
12	**Fertigstellungstermin / Übergabe**	1at	Fr, 30.07.27	Fr, 30.07.27
13	**Umbauarbeiten im Bestand 1.BA**	31at	Fr, 26.06.26	Fr, 07.08.26
13.1	Ausräumen der Räume mit KMF belasteten Decken	2at	Fr, 26.06.26	Mo, 29.06.26
13.2	KMF Sanierung, ABBRUCH	4at	Mo, 29.06.26	Do, 02.07.26
13.3	KMF Sanierung, Freimessung	1at	Fr, 10.07.26	Fr, 10.07.26
13.4	Trockenbau, Montage Rasterdecken und Dämmung	15at	Mo, 13.07.26	Fr, 31.07.26
13.5	Reinigung	2at	Mo, 03.08.26	Di, 04.08.26
13.6	Einräumen, Möbel usw.	2at	Do, 06.08.26	Fr, 07.08.26
13.7	Abbruch MW, Brüstungen	1at	Mo, 13.07.26	Mo, 13.07.26
13.8	Fensterbau inkl Raffstoreanlagen	10at	Mo, 13.07.26	Fr, 24.07.26
14	**Umbauarbeiten im Bestand 2. BA**	40at	Mo, 14.06.27	Fr, 06.08.27
14.1	Abholung Mietcontainer	1at	Mo, 14.06.27	Mo, 14.06.27
14.2	Ausräumen der Räume	2at	Fr, 25.06.27	Mo, 28.06.27
14.3	Abbrucharbeiten	5at	Mo, 28.06.27	Fr, 02.07.27
14.4	Öffnen/ergänzen der Decken- und -Wände für TGA	3at	Di, 29.06.27	Do, 01.07.27
14.5	Mauerarbeiten	3at	Mi, 30.06.27	Fr, 02.07.27
14.6	TGA	25at	Mo, 28.06.27	Fr, 30.07.27
14.7	Innenputzarbeiten	5at	Mi, 07.07.27	Di, 13.07.27
14.8	Trockenbau, Wände- u. Abkofferung schließen	5at	Mo, 19.07.27	Fr, 23.07.27
14.9	Bodenbelagsarbeiten	3at	Mi, 21.07.27	Fr, 23.07.27
14.10	Fliesenarbeiten	5at	Mo, 26.07.27	Fr, 30.07.27
14.11	Malerarbeiten	5at	Mo, 02.08.27	Fr, 06.08.27
14.12	WC-Trennwandanlage	1at	Do, 05.08.27	Do, 05.08.27
14.13	Montage Innentüren	1at	Mo, 02.08.27	Mo, 02.08.27
14.14	Einräumen, Möbel usw.	1at	Fr, 06.08.27	Fr, 06.08.27
15	**Energetische Sanierung Altbau**	35at	Mo, 28.06.27	Fr, 13.08.27
15.1	Wärmedämmverbundsystem Altbau	35at	Mo, 28.06.27	Fr, 13.08.27

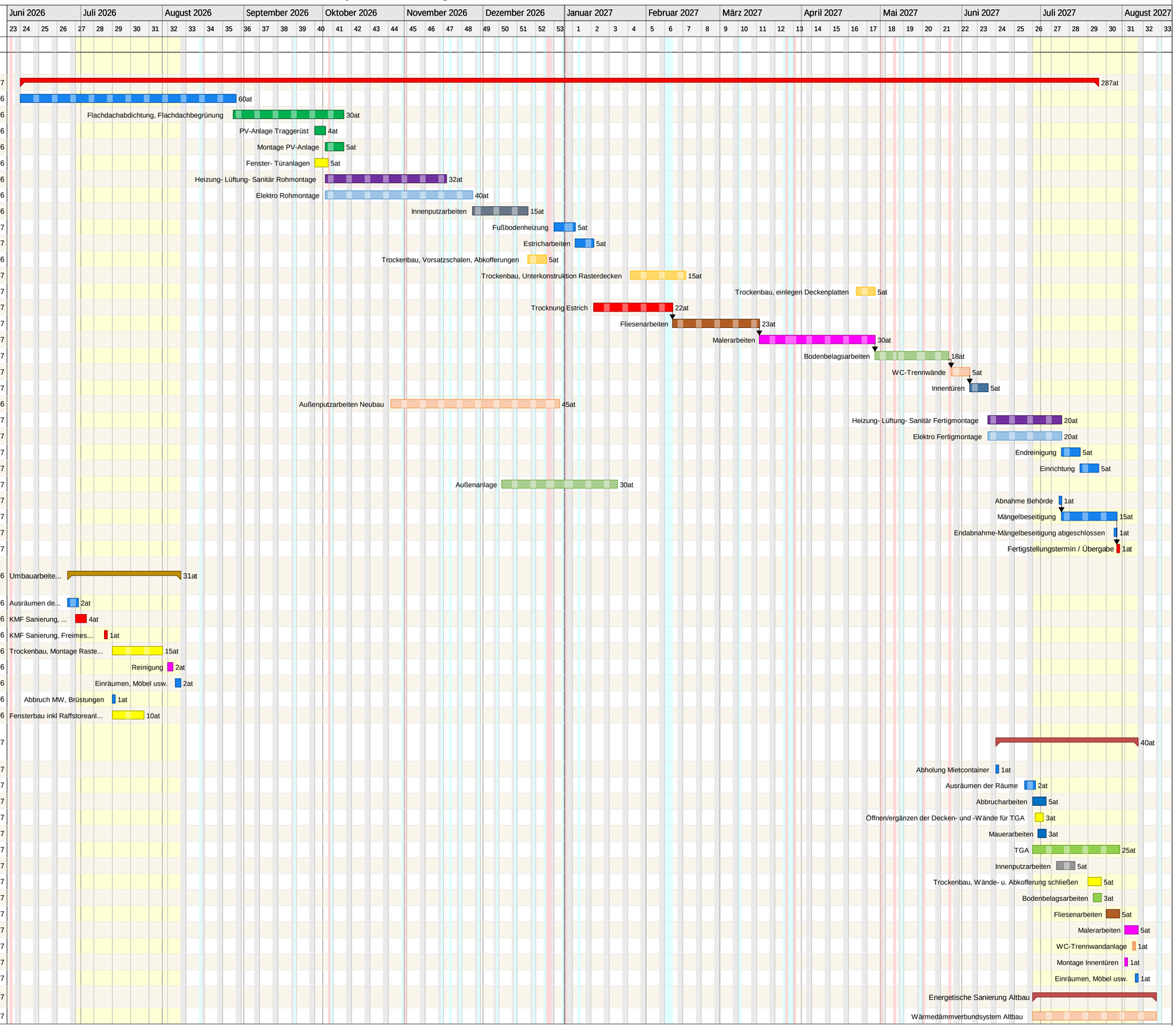

erstellt mit pro?lan 2025 (pro?lan 2025) Seren Nr.: PN-25-64457-205834 Lizenz für Architektur- und Ingenieurbüro Jakobs - Fuchs, Mo.